

AGRUPAMENTO DE ESCOLAS
PIONEIROS DA AVIAÇÃO PORTUGUESA

Configuração Conta Microsoft: Office 365 -> On-Line

2020/2021

Criar uma conta Microsoft

- ▶ <https://www.microsoft.com/pt-pt/microsoft-365/academic/compare-office-365-education-plans?market=pt>

Criar uma conta Microsoft

Obtenha o Office 365 gratuitamente para todo o seu estabelecimento de ensino

Melhore a colaboração no estabelecimento de ensino e na sala de aula com ferramentas de produtividade gratuitas. Terá de confirmar que é uma instituição académica credenciada para tirar partido destas ofertas.

[Comece gratuitamente](#)

[Para estudantes e professores: inscreva-se >](#)

Selecionar

Criar uma conta Microsoft

Office 365 Educação

Comece a utilizar o Office 365 gratuitamente

Alunos e educadores de instituições de ensino elegíveis podem inscrever-se gratuitamente no Office 365 Educação, que inclui o Word, Excel, PowerPoint, OneNote e agora o Microsoft Teams, para além de outras ferramentas para a sala de aula. Utilize o seu endereço de correio eletrónico da escola válido para começar já hoje.

Introduza o seu endereço de e-mail escolar

COMEÇAR

Office 365 Educação

É um estudante ou um professor?

O Office 365 Educação inclui o Microsoft Teams e outras ferramentas de que precisa para a sua sala de aula online. O Teams permite que estudantes e professores conversem no chat, trabalhem em tarefas e criem documentos. Se for um administrador de TI, inscreva a sua escola.

Sou um estudante ➔ Sou um professor ➔

Selecionar

Nota: No quadro a seguir, preencher os dados e confirmar no E-mail.

Office 365 – Educação

Office 365 – Educação –> Word

The main content area is titled "Novo" (New). It displays the text "Os novos documentos serão guardados em: OneDrive" (The new documents will be saved in: OneDrive) and "Ocultar modelos ^" (Hide templates ^). There are three document templates visible:

- A large grey box with a blue plus sign and the text "Novo documento em bran..." (New document in blank...).
- A template titled "Anotações gerais" (General notes).
- A template titled "Monografia ao estilo da A..." (Monograph in the style of the A...).

At the bottom right of the template area, there is a link "Mais modelos →" (More templates →). Below the templates, there are navigation tabs: "Recentes" (Recent), "Afixados" (Pinned), "Partilhados comigo" (Shared with me), and "Descobrir" (Discover). At the bottom right, there is a "Feedback" button.

Pode guardar no OnDrive ou gravar no PC

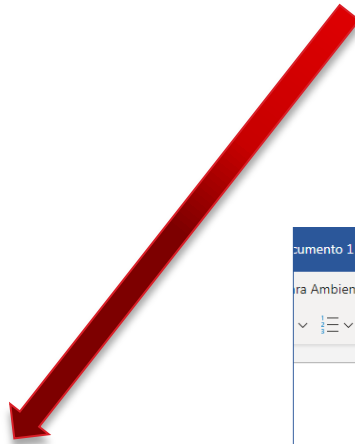

←

Informações

Novo

Abrir

Guardar Como

Imprimir

Partilhar

Acerca de

Guardar Como

-  **Guardar Como**
Guardar uma cópia no OneDrive.
-  **Mudar o Nome**
Mudar o nome deste ficheiro.
-  **Transferir uma Cópia**
Transferir uma cópia para o seu computador.
-  **Transferir como PDF**
Transferir uma cópia deste documento para o seu computador como um ficheiro PDF.
-  **Transferir como ODT**
Transferir uma cópia deste documento para o seu computador como um ficheiro ODT.

Onde está o Botão Guardar?
Não existe botão Guardar porque estamos a guardar automaticamente o seu documento.

Documento 1 - Guardado no OneDrive

Atualizar para a versão premium

Para Ambiente de Trabalho Diga-me o que pretende fazer Edição

Partilhar Comentários

Normal Sem Espaçame Cabeçalho 1 Cabeçalho 2 Cabeçalho 3 Localizar Ditar

Documento content area

Terminar sessão

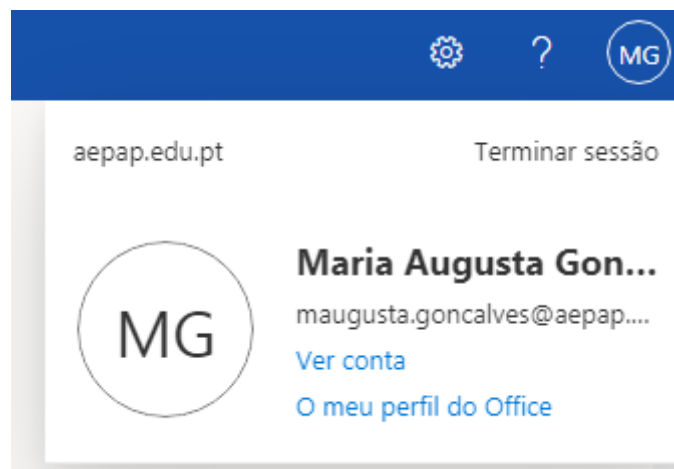

Selecionar

Iniciar ou retomar sessão:

<https://www.office.com/>

Selecionar

Aprendizagem remota na educação. Saiba mais >

Bem-vindo ao Office

O local ideal para criar, comunicar, colaborar e realizar o seu melhor trabalho.

Iniciar sessão

Obter o Office

Inscrever-se na versão gratuita do Office >

Selecionar

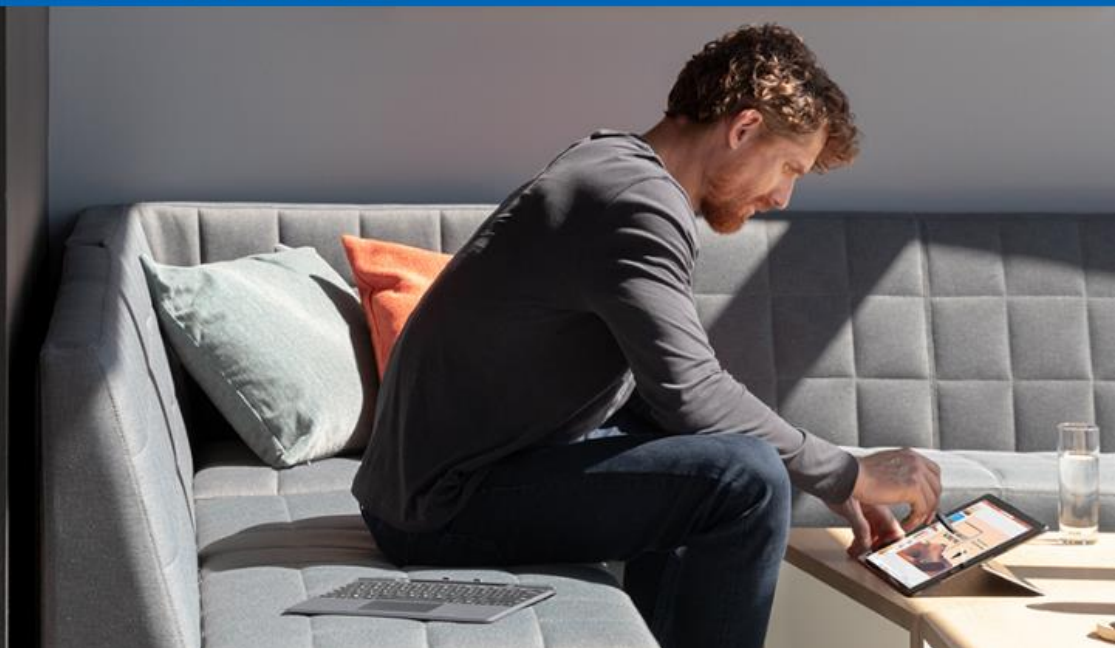

Iniciar sessão

maugusta.goncalves@aepap.edu.pt

Não tem conta? [Crie uma!](#)

[Iniciar sessão com uma chave de segurança](#) 

[Opções de início de sessão](#)

Seguinte

maugusta.goncalves@aepap.edu.pt

Introduzir palavra-passe

.....|

[Esqueci-me da palavra-passe](#)

[Iniciar sessão com outra conta](#)

Iniciar sessão

maugusta.goncalves@aepap.edu.pt

Manter a sessão iniciada?

Fazer isto para reduzir o número de vezes que lhe é pedido para iniciar sessão.

Não mostrar novamente

Não

Sim

Selecionar

Boa noite

Recentes Afixados Partilhados comigo Descobrir

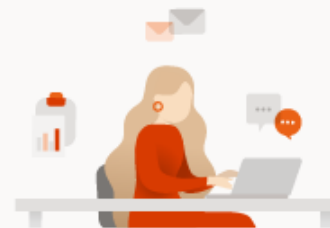

Selecionar aplicativos

Não existem documentos recentes do Office online
Partilhe e colabore com outras pessoas. Para começar, crie um novo documento ou arraste-o para aqui para carregar e abri-lo.

↑ Carregar e abrir...

Novo

